

SECCION 1

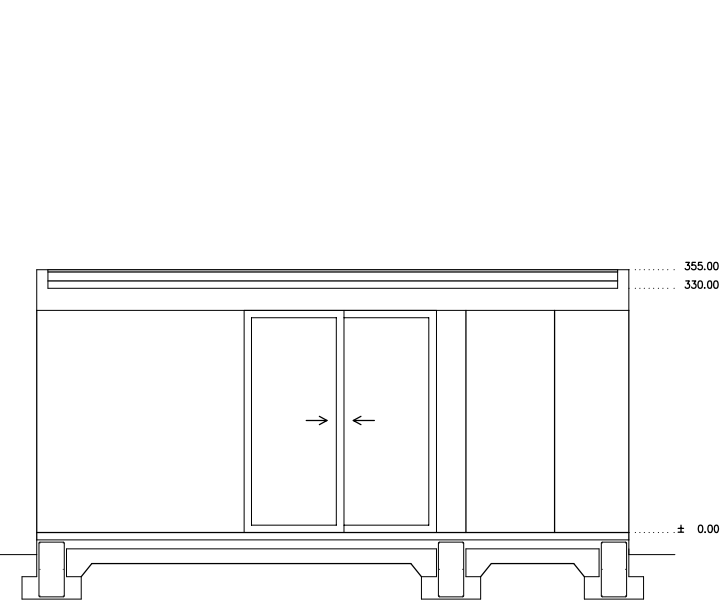

SECCION 2

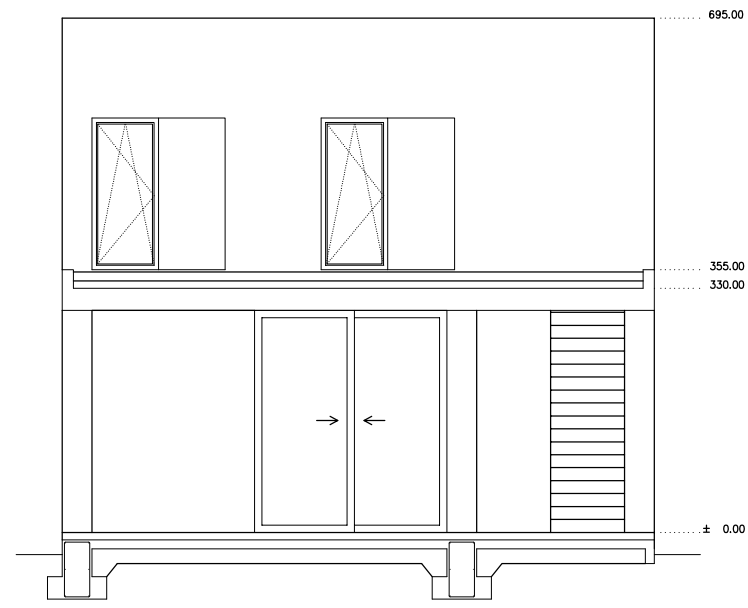

SECCION 3

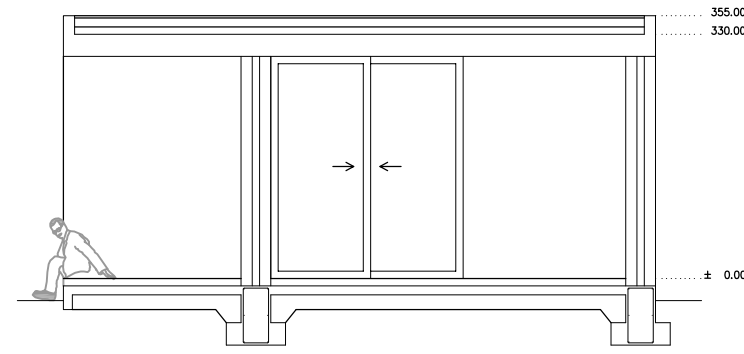

SECCION 4

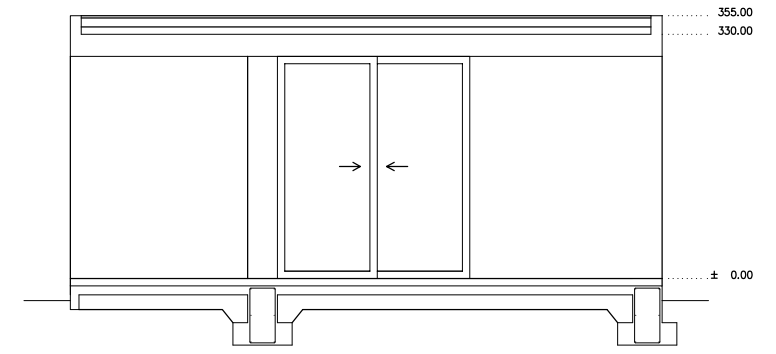

SECCION 5



SECCION 6

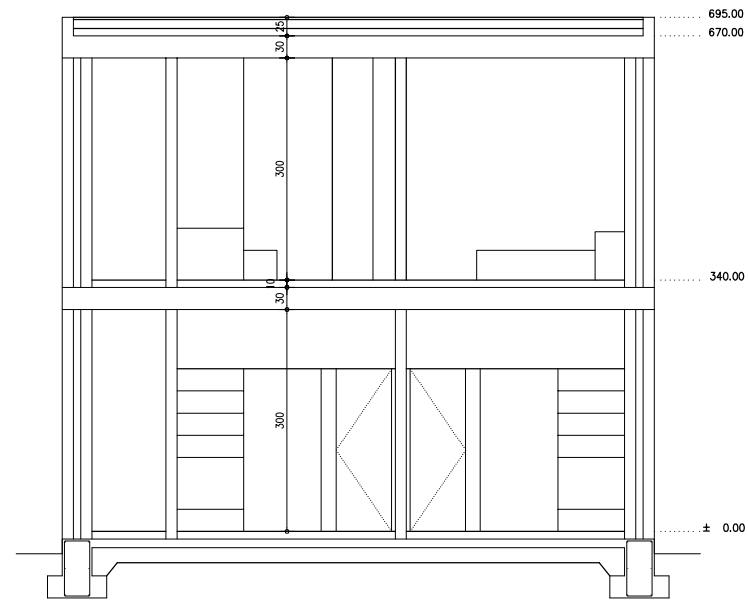

SECCION 7

NOTA: ±0.00 NIVEL SUELO TERMINADO

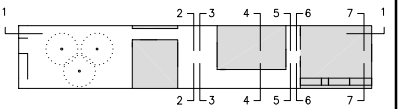

PLANO NO DEFINITIVO
PROYECTO EJECUCION

PROYECTO
REFORMA AMPLIACION VIVIENDA
UNIFAMILIAR CAN MURTERA DES PUIG
SANT JOAN LABRITJA (IBIZA)

PLANO
ESTADO REFORMADO
SECCIONES

ARQUITECTOS

ROBERTO ERILLA

N PROYECTO 9909 FECHA ENERO-2000

ESCALA 1/50 N PLANO A06