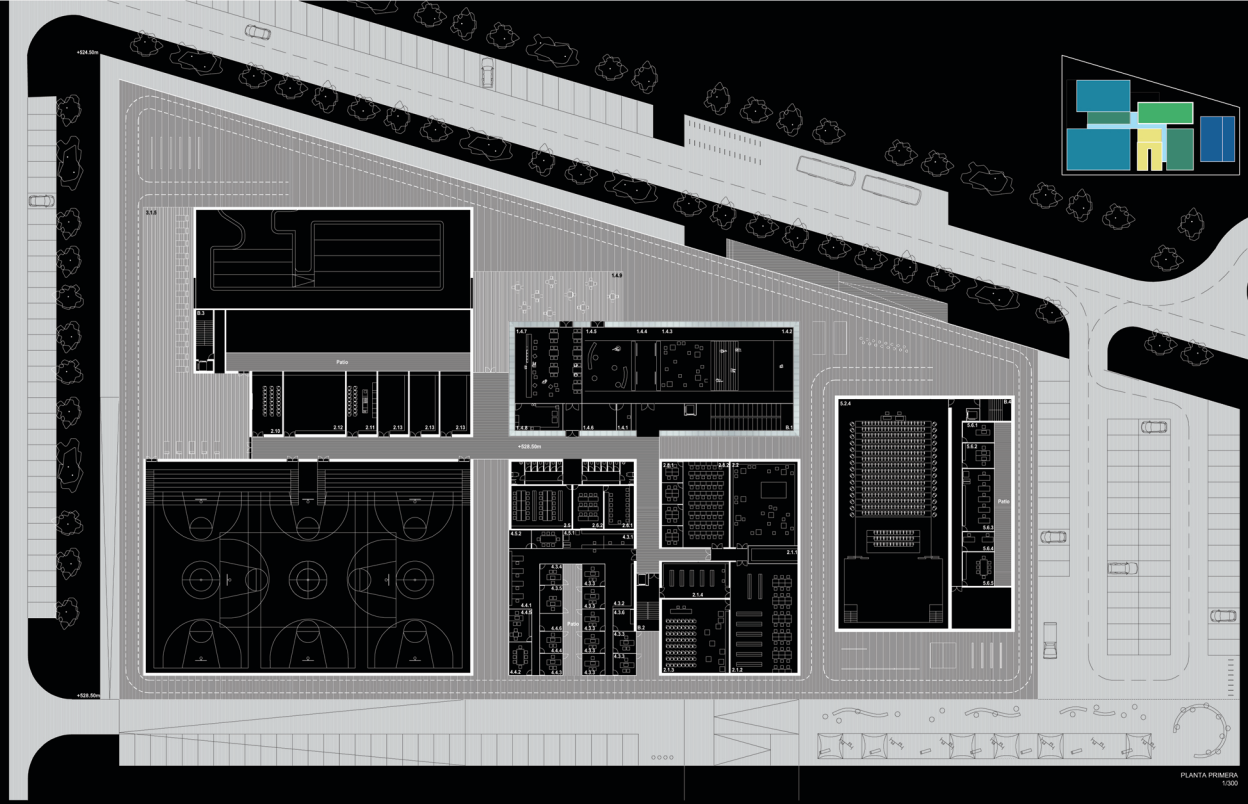

PLANTA PRIMERA
1:300

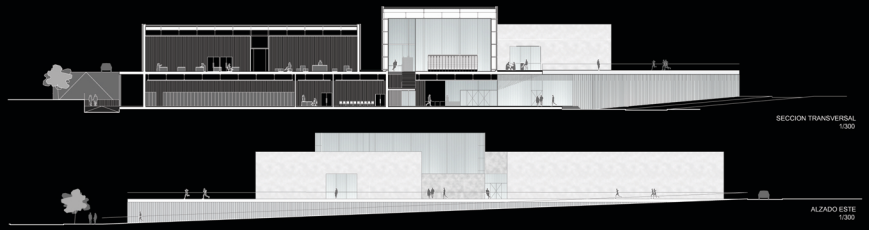

SECCION TRANSVERSAL
1:300

ALZADO ESTE
1:300

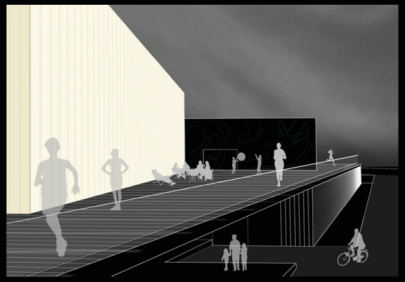

1.- Areas comunes		1420 m²
1.1 Espacio acogida exterior	375 m²	0 m²
1.2 Hall		150 m²
1.3 Almacenes general		300 m²
1.3.1 Almacen I	135 m²	
1.3.2 Almacen II	80 m²	
1.3.3 Almacen III	85 m²	
1.4 Sala de encuentro y cafeteria		700m²
1.4.1 Control y accesos		
1.4.2 Zona espectaculos (Movil)		
1.4.3 Zona lectura		
1.4.4 Zona exposiciones		
1.4.5 Zona juegos-niños		
1.4.6 Almacen sala de encuentros		
1.4.7 Cafeteria		
1.4.8 Almacen cafeteria		
1.4.9 Terraza exterior		
1.5 Espacio clubes y asociaciones		60 m²
1.5.1 Reuniones	40 m²	
1.5.2 Archivo	20 m²	
1.6 Taller de mantenimiento		40 m²
1.7 Vestuarios personal propio (2x35m²)		70 m²
1.8 Vestuarios personal limpieza (2x50m²)		100 m²
1.9 Aseos generales		45m²
2.- Area sociocultural		2200 m²
2.1 Biblioteca adultos-mediateca		400 m²
2.1.1 Control (Común)	15 m²	
2.1.2 Biblioteca	205 m²	
2.1.3 Sala polivalente	120 m²	
2.1.4 Almacen	60 m²	
2.2 Biblioteca familiar (con cuentacuentos)		150 m²
2.3 Club joven		150 m²
2.3.1 Zona juegos	110 m²	
2.3.2 Asesorias	40m²	
2.4 Depósito-almacén fondos bibliográficos		415 m²
2.4.1 Almacen compactos (5700ml)	400 m²	
2.4.2 Trabajo	15m²	
2.5 Infoteca		80 m²
2.6 Laboratorios fotografía analógica-digital		60 m²
2.6.1 Sala digital (14 puestos)	30 m²	
2.6.2 Aula técnica	30m²	
2.7 Ludoteca		200 m²
2.7.1 Ludoteca	140 m²	
2.7.2 Aseos	30 m²	
2.7.3 Almacen	30 m²	
2.7.4 Patio exterior (cubierto)		
2.8 Sala estudio y espacio trabajo grupo		150 m²
2.8.1 Sala estudio	110 m²	
2.8.2 Sala grupo	4x10 m²	
2.9 Sala reuniones-polivalente		100 m²
2.10 Taller actividades musicales		50 m²
2.11 Taller de cocina		50 m²
2.12 Taller danza, expresión y teatro		100 m²
2.13 Talleres manualidades y artesanía diversas (3x50m²)		150 m²
2.14 Zona de exposiciones y conferencias		145 m²
3.- Area deportiva		4180 m²
3.1 Piscina recreativa		1.500 m²
3.1.1 Piscinaseguin programa	920 m²	
3.1.2 Vestuarios piscina (3uds)	450 m²	
3.1.3 Socorrista	30 m²	
3.1.4 Almacen anexo piscina		100 m²
3.1.5 Terraza piscina		
3.2 Pista polideportiva		2.200 m²
3.2.1 Vestuarios area deportiva (4uds)	260m²	
3.2.2 Vestuarios arbitros (2uds)	80m²	
3.2.3 Almacen material deportivo (2uds)	70m²	
3.2.4 Aseos area deportiva (2uds)	40 m²	
3.2.5 Cancha polideportiva (gradeiro retracti)	1750 m²	
3.2.6 Almacen general (Ver almacenes)	85 m²	
3.3 Gimnasios		480m²
3.3.1 Gimnasio I	250 m²	
3.3.2 Gimnasio II	150 m²	
3.3.3 Almacen anexo gimnasio (2x40m²)	80m²	
4.- Area administrativa		397 m²
4.1 Oficina informacion y control		40 m²
4.1.1 Informacion	25 m²	
4.1.2 Almacen	15 m²	
4.1.3 Acceso con torno		
4.2 Oficina de atencion ciudadana		40 m²
4.3 Area social		177 m²
4.3.1 Zona de atención	30 m²	
4.3.2 Zona de espera	25 m²	
4.3.3 Despachos sociales y psicólogo (7uds)	84 m²	
4.3.4 Despacho trabajo educadores	12 m²	
4.3.5 Despacho responsable servicio social	16 m²	
4.3.6 Zona de archivo	10 m²	
4.4 Area del equipo técnico		115 m²
4.4.1 Espacio común	45 m²	
4.4.2 Sala reuniones	18 m²	
4.4.3 Despacho trabajo interno	12 m²	
4.4.4 Despacho administrativo-técnico	12 m²	
4.4.5 Despacho dirección	18 m²	
4.4.6 Almacén archivo	10 m²	
4.5 Area de servicio		20 m²
4.5.1 Sala fotocopiadora-fax-papel	10 m²	
4.5.2 Espacio descanso	10 m²	
4.6 Aseos generales		60m²
5.- Imaginario - centro de innovación escénica		1550 m²
5.1 Hall, zona de acogida		300m²
5.1.1 Mostrador-Barra	20 m²	
5.1.2 Almacen-Taquillas	30m²	
5.1.3 Hall-Accesos	170m²	
5.1.4 Galeria expositiva	80m²	
5.2 Recinto escénico-polivalente		800 m²
5.2.1 Teatro polivalente 360P (ver variantes)		650 m²
5.2.2 Camerinos	50m²	
5.2.3 Almacen	100m²	
5.2.4 Patios-Cabina técnica		
5.2.5 Anfiteatro 200P		
5.2.6 Area juegos		
5.3 Taller I: sala ensayos-exhibición		100 m²
5.4 Taller II: teatro-expresión-danza		80 m²
5.5 Taller III: actividades interdisciplinares		60 m²
5.6 Oficinas centro		170 m²
5.6.1 Despacho gerencia	16 m²	
5.6.2 Despacho direccion artistica	20 m²	
5.6.3 Equipo gestion técnico	50 m²	
5.6.4 Equipo pedagogico	15 m²	
5.6.5 Sala de reuniones-biblioteca	27 m²	
5.6.6 Aseos	45 m²	
5.6.7 Area de descanso	10 m²	
5.7 Vestuarios personal		20 m²
5.8 Almacén general		20 m²
TOTAL UTIL (Sin espacios comunicacion ni instalaciones)		9732 m²
A.- Accesos		
A.1 Acceso principal		
A.2 Acceso parking publico 60P		
A.3 Acceso parking empleados-monitores-descarga 40P		
A.4 Acceso empleados-carga descarga		
A.5 Acceso anfiteatro-area juegos		
A.6 Acceso almacen teatro		
A.7 Acceso vias de evacuacion		
B.- Nucleos verticales		
B.1 Escalera y ascensor hall principal		75 m²
B.2 Escalera ascensor servicio		30 m²
B.3 Escalera y ascensor terraza solarium y circuito		25 m²
B.4 Escalera y ascensor imaginario		35 m²
B.5 Montacargas cafeteria		
Circulaciones publicas		
C.1 Planta baja		635 m²
C.2 Planta primera		350 m²
Instalaciones/mantenimiento-circulaciones restringidas		
I.1 Planta baja		800 m²
I.2 Planta primera		0 m²
TOTAL UTIL		11912 m²

03 CONCURSO DE PROYECTOS PARA LA CONSTRUCCION DEL NUEVO CENTRO CIVICO EN ZABALGANA SECTOR - 5 VITORIA-GASTEIZ ROBERTO ERCILLA ARQUITECTURA